Finca in Raspay - Wiederverkauf

Referenz LJ4628

€199.950

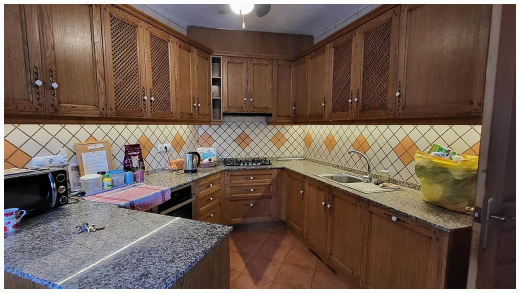

Vertriebsklasse: **Wiederverkauf**
Art der Immobilie: **Finca**
Schlafzimmer: **4**
Badezimmer: **2**

Schwimmbad: **Privat**

Bau Fläche: **218 m²**
Grund: **957 m²**

- ✓ Schnelles Internet & Telefon
- ✓ Netzstrom
- ✓ Leitungswasser
- ✓ Senkgrube / Klärgrube
- ✓ Terrasse
- ✓ Hauswirtschaftsraum
- ✓ Zentralheizung
- ✓ Gästehaus

Wir freuen uns, dieses traditionelle Landhaus mit 4 Schlafzimmern im charmanten Dorf Raspay, 10 Autominuten von Pinoso entfernt, zu vermarkten.

Die Unterkunft ist auf 2 Etagen verteilt. Im Erdgeschoss befinden sich 2 Doppelzimmer, ein Familien-Duschbad, 2 Lounges, ein Flureingang, eine große Wohnküche mit Hauswirtschaftsraum und ein Büro, das von einem der Lounges zu einer Treppe führt eine Gästesuite mit 2 Schlafzimmern, Duschbad, Wohn-/Esszimmer/Küche mit eigenem Zugang zum Poolbereich und Garten, der über eine kleine, ruhige Straße erreichbar ist. Diese Immobilie wäre perfekt für 2 Familien oder zur Miete. Das Haus verfügt über viele charakteristische Merkmale, darunter Holzbalkendecken und Steinwände.

Darüber hinaus verfügt das Anwesen über...

info@inlandvillas.com
www.inlandvillasspain.com
+34 636 647 247