Villa in Pinoso - Neubau

Referenz HL2025

€454.000

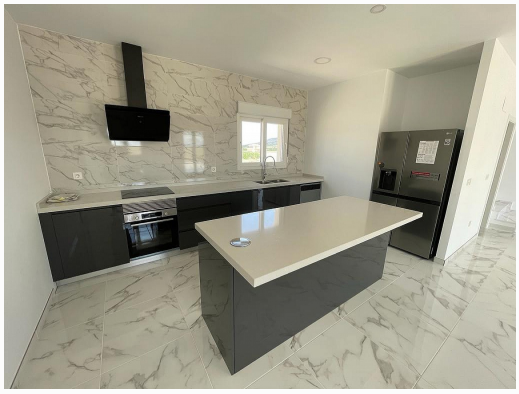

Vertriebsklasse: **Neubau**
Art der Immobilie: **Villa**
Schlafzimmer: **4**
Badezimmer: **3**

Schwimmbad: **Privat**

Bau Fläche: **225 m²**
Grund: **10000 m²**

- ✓ Fußbodenheizung
- ✓ Pferdesport
- ✓ Schnelles Internet & Telefon
- ✓ Eingezäuntes Grundstück
- ✓ Netzstrom
- ✓ Leitungswasser
- ✓ Vorzentralheizung
- ✓ Elektrische Tore
- ✓ In Gehweite zur Stadt
- ✓ Senkgrube / Klärgrube
- ✓ Klimaanlage
- ✓ Vorklimatisierung
- ✓ Ankleideraum
- ✓ Solarium
- ✓ Terrasse
- ✓ Hauswirtschaftsraum
- ✓ Grill
- ✓ Garage
- ✓ Sonnenenergie
- ✓ Zentralheizung
- ✓ Alarmanlage
- ✓ Kamin
- ✓ Gästehaus

Traumhafte Neubauvillen in der wunderschönen Landschaft von Alicante.

OPTION 120 MT2:

Hauspreis und Pool von 8x4 Metern: 297.000 Euro. Grundstückspreis inbegriffen: 30.000 Euro. 3-4 Schlafzimmer und 2-3 Badezimmer

OPTION 150 MT2:

Hauspreis und Pool von 8x4 Metern: 337.000 Euro. Grundstückspreis inbegriffen: 30.000 Euro. 3-4 Schlafzimmer und 2-3 Badezimmer.

OPTION 163 MT2.

Hauspreis und Pool von 8x4 Metern: 357.000 Euro. Grundstückspreis inbegriffen: 30.000 Euro. 3/4 Schlafzimmer und 2/3 Badezimmer.

OPTION 180 MT2:

Hauspreis und Pool von 8x4 Metern: 381.000 Euro. Grundstückspreis inbegriffen: 30.000 Euro. 3-4 Schlafzimmer und 2-3 Badezimmer.

OPTION 195 MT2:

info@inlandvillas.com
www.inlandvillasspain.com
+34 636 647 247

Hauspreis und Pool von 8x4...