Villa in Ciudad Quesada - Neubau

Referenz V4S1559

€895.000

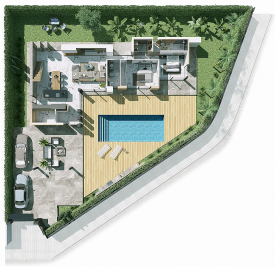

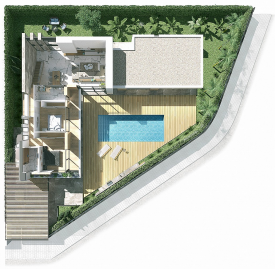

Vertriebsklasse: **Neubau**
Art der Immobilie: **Villa**
Schlafzimmer: **4**
Badezimmer: **3**

Schwimmbad: **Privat**

Bau Fläche: **196 m²**
Grund: **500 m²**

- ✓ Schnelles Internet & Telefon
- ✓ Netzstrom
- ✓ Kanalisation
- ✓ Leitungswasser
- ✓ Vorzentralheizung
- ✓ In Gehweite zur Stadt
- ✓ Klimaanlage
- ✓ Solarium
- ✓ Grill
- ✓ Alarmanlage

Wir freuen uns, diese atemberaubende, hochmoderne, neu gebaute Villa im August 2023 schlüsselfertig anbieten zu können.

Bei dieser Konstruktion wurden alle neuesten Baumaterialien verwendet. 5 einzigartige freistehende Luxusvillen in Ciudad Quesada, entworfen, um die offenen Räume in der gesamten Villa zu genießen, mit einer perfekten Kombination aus Design und Funktionalität. Die verwendeten Materialien sind von höchster Qualität, mit Details, die sie zu einem Zuhause machen ..., Zentralheizung, jedes Schlafzimmer mit eigenem Bad, große Terrassen ... Wir möchten, dass Sie sich entspannen und den Prozess des Baus Ihres Traumhauses genießen. Das Projekt umfasst alles, was einen sorgenfreien Ablauf ohne versteckte Kosten gewährleistet.
Sie erhalten ein...

info@inlandvillas.com
www.inlandvillasspain.com
+34 636 647 247