Grundstück in Salinas - Wiederverkauf

Referenz GM2277

€40.000

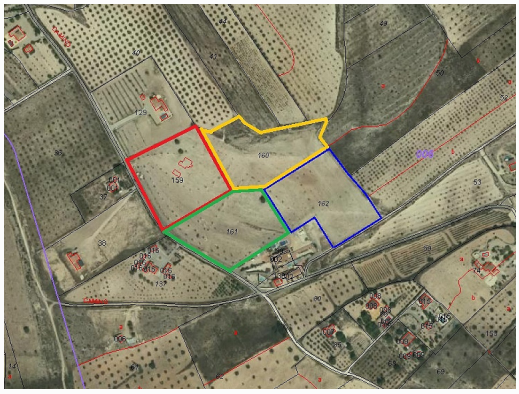

Vertriebsklasse: **Wiederverkauf**

Art der Immobilie: **Grundstück**

Schlafzimmer: **0**

Badezimmer: **0**

Schwimmbad: **Ja**

Grund: **10000 m²**

✓ Netzstrom ✓ Leitungswasser

Eine fantastische Gelegenheit, eines dieser drei erstklassigen Baugrundstücke zu erwerben, die jeweils 10.000 m2 groß sind und perfekt zwischen Sax und Salinas liegen. Diese Grundstücke in ruhiger Lage bieten eine hervorragende Gelegenheit, Ihr Traumhaus mitten auf dem Land zu bauen und dennoch in der Nähe der örtlichen Annehmlichkeiten zu sein.

Mit asphaltiertem Straßenzugang, bereits vorhandenem Wasser- und Stromanschluss sind diese Grundstücke bereit für die Bebauung und damit eine ideale Wahl für diejenigen, die ein individuelles Zuhause in einer ruhigen und dennoch praktischen Lage schaffen möchten.

Salinas ist ein kleines Dorf, in dem Sie die wichtigsten Einkaufsmöglichkeiten sowie Banken, eine Apotheke, eine Arztpraxis, einen Kindergarten und...

info@inlandvillas.com
www.inlandvillasspain.com
+34 636 647 247