Reihenhaus in La Romana - Wiederverkauf

Referenz LJ4606

€129.995

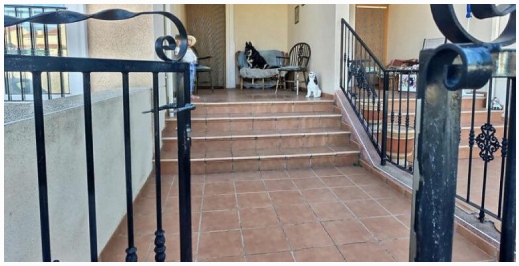

Vertriebsklasse: **Wiederverkauf**
Art der Immobilie: **Reihenhaus**
Schlafzimmer: **4**
Badezimmer: **3**

Schwimmbad: **Ohne Pool**

Bau Fläche: **190 m²**

- ✓ Schnelles Internet & Telefon
- ✓ Netzstrom
- ✓ Kanalisation
- ✓ Leitungswasser
- ✓ In Gehweite zur Stadt
- ✓ Terrasse
- ✓ Hauswirtschaftsraum

Wir freuen uns, dieses geräumige Stadthaus mit 4 Schlafzimmern, Terrasse und großem Unterbau zu vermarkten.

Die Unterkunft ist 190 m² groß und verteilt sich auf 2 Etagen, das Erdgeschoss mit Flureingang, einem Duschbad, einer Einbauküche mit Hauswirtschaftsraum, einem großen offenen Wohn-/Esszimmer mit französischen Türen, die zu einer schönen Terrasse führen.

Vom Flureingang von der Treppe zum 1. Stock gibt es einen Flur, 4 Doppelzimmer, ein Hauptschlafzimmer mit eigenem Bad, 2 der Schlafzimmer führen auf einen Balkon, es gibt ein weiteres Familienbadezimmer.

Darüber hinaus verfügt das Haus über eine Eingangsterrasse und einen großen Unterbau/Garage, die leicht weitere Wohnmöglichkeiten bieten könnten.

Dieses Anwesen ist sehr...

info@inlandvillas.com
www.inlandvillasspain.com
+34 636 647 247