Höhlenhaus in Abanilla - Wiederverkauf

Referenz FA-AB-UMB100

€126.000

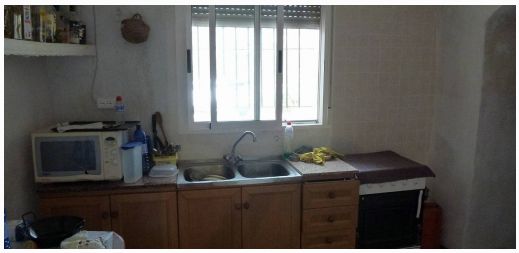

Vertriebsklasse: **Wiederverkauf**
Art der Immobilie: **Höhlenhaus**
Schlafzimmer: **3**
Badezimmer: **1**

Schwimmbad: **Ja**

Bau Fläche: **200 m²**
Grund: **2500 m²**

- ✓ Schnelles Internet & Telefon
- ✓ Eingezäuntes Grundstück
- ✓ Netzstrom
- ✓ Leitungswasser
- ✓ In Gehweite zur Stadt
- ✓ Senkgrube / Klärgrube
- ✓ Solarium
- ✓ Terrasse
- ✓ Hauswirtschaftsraum
- ✓ Garage
- ✓ Kamin

Wir freuen uns, dieses fabelhafte Höhlenhaus in der wunderschönen Umgebung von La Umbría de Abanilla in der Nähe der natürlichen Umgebung des Río Chicamo zum Verkauf anbieten zu können. Nur 5 Autominuten von der Stadt Abanilla entfernt, wo Sie alle notwendigen Dienstleistungen für Ihren Alltag genießen können. Die Höhle besteht aus 3 Schlafzimmern, 1 Badezimmer, Wohnzimmer, Küche mit Kamin und Holzofen, Speisekammer, Veranda mit unglaublichem Blick auf die Umgebung. An die Höhle angebaut ist eine riesige Garage, die leicht in eine zusätzliche Unterkunft umgewandelt werden kann. Die Höhle ist an Wasser- und Stromleitungen angeschlossen.

Von vielen Autoren als das „Palästina von Murcia“ bezeichnet, ist diese Gemeinde dank ihres Klimas und der guten...

info@inlandvillas.com
www.inlandvillasspain.com
+34 636 647 247