Reihenhaus in Hondón de los Frailes - Wiederverkauf

Referenz LG9012

€182.000

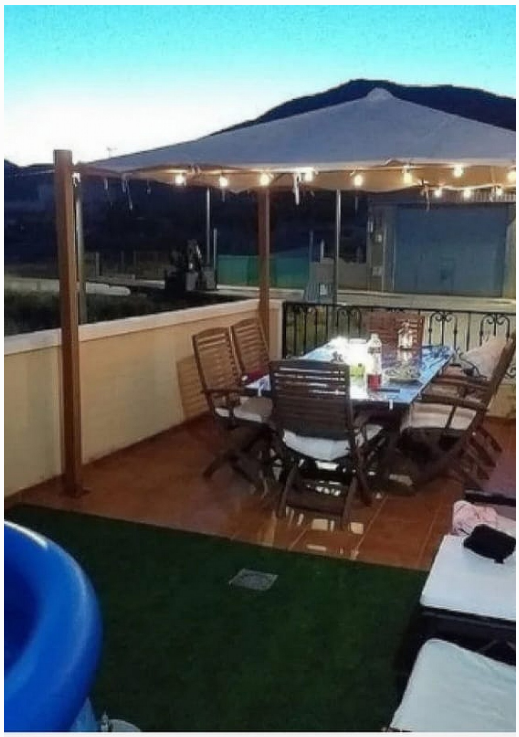

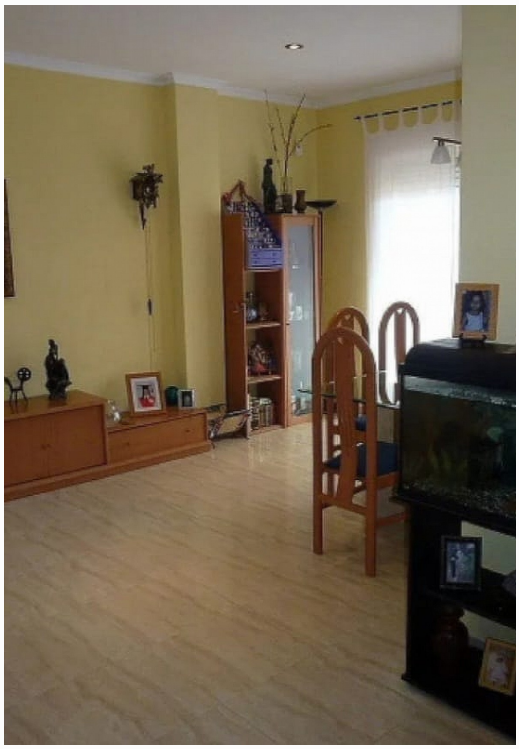

Vertriebsklasse: **Wiederverkauf**
Art der Immobilie: **Reihenhaus**
Schlafzimmer: **3**
Badezimmer: **3**

Schwimmbad: **Ja**

Bau Fläche: **160 m²**

- ✓ Schnelles Internet & Telefon
- ✓ Netzstrom
- ✓ Kanalisation
- ✓ Leitungswasser
- ✓ In Gehweite zur Stadt
- ✓ Terra
- ✓ Garage

info@inlandvillas.com
www.inlandvillasspain.com
+34 636 647 247

Dieses schlüsselfertige Stadthaus mit 3 Schlafzimmern und 3 Bädern in Hondon de los Frailes bietet eine perfekte Mischung aus Komfort und Stil in ei
dennoch gut angebundenen Lage.

Innen bietet das Haus schön große Zimmer, die viel Platz im Freien für das Zusammenleben mit der Familie oder die Unterhaltung von Gästen bieten. Das einladende Wohnzimmer schafft eine warme und einladende Atmosphäre, perfekt zum Entspannen. Die gut durchdachte Raumaufteilung sorgt überall für ein helles und luftiges Gefühl.

Gehen Sie nach draußen und genießen Sie den schönen Balkon, ein großartiger Ort für den Morgenkaffee oder zum Entspannen an der frischen Luft. Der geräumige Innenhof ist ein echtes Highlight und verfügt über einen Whirlpool, der ideal ist,...