Grundstück in Pinoso - Wiederverkauf

Referenz IVW13768

€75.000

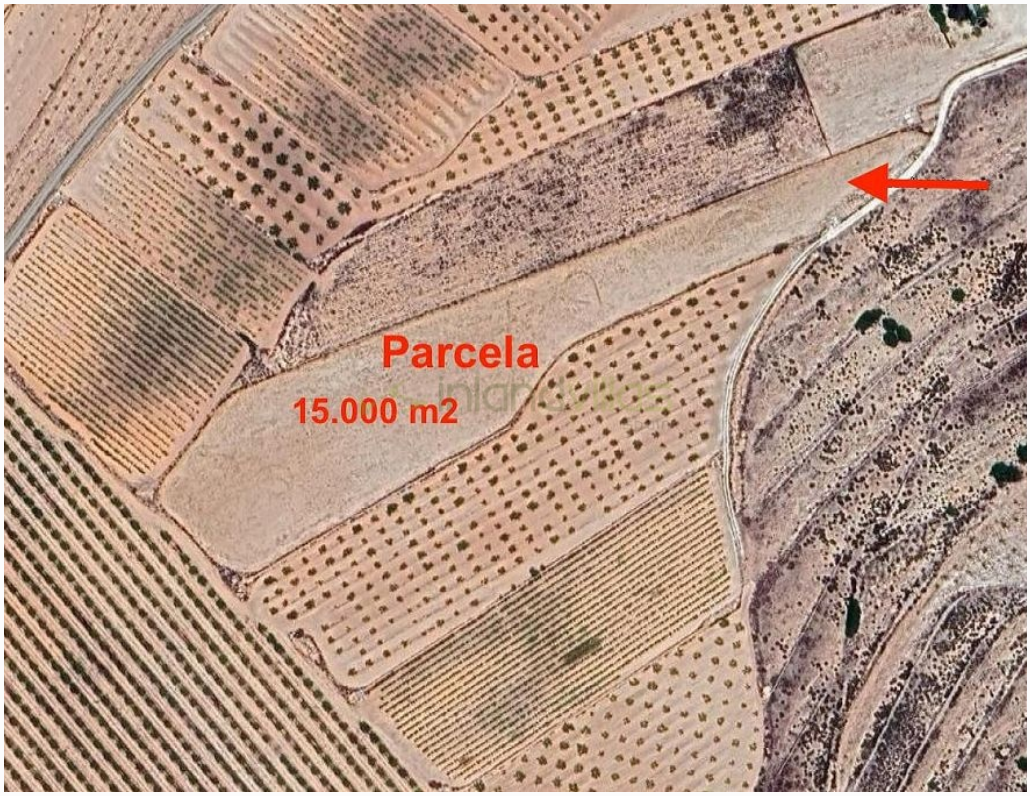

CONSULTA DESCRIPTIVA Y GRÁFICA
DE DATOS CATASTRALES DE BIEN INMUEBLE
Referencia catastral: 03105A034001160000WD

PARCELA

Superficie gráfica: 15.086 m2
Participación del inmueble: 100,00 %
Tipo:

Este documento no es una certificación catastral, pero sus datos pueden ser verificados a través del "Acceso a datos catastrales no protegidos de la SEC"

Viernes , 10 de Mayo de 2024

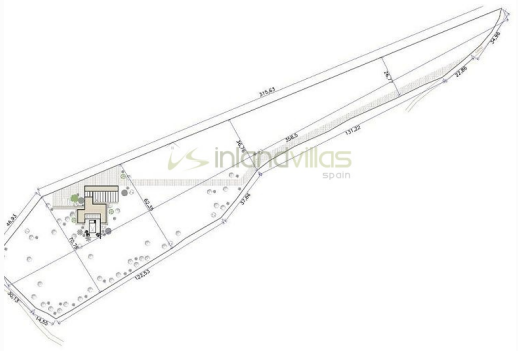

Vertriebsklasse: **Wiederverkauf**
Art der Immobilie: **Grundstück**
Schlafzimmer: **0**
Badezimmer: **0**

Schwimmbad: **Wahlweise**

Bau Fläche: **15000 m²**

- Netzstrom

15.000 m2 Land in Pinoso mit Strom vor Ort und Trinkwasser in der Nähe. Grundstück in der Nähe von Lel, 15.000 m², mit Stromanschluss auf dem Grundstück und Trinkwasser in der Nähe.

info@inlandvillas.com
www.inlandvillasspain.com
+34 636 647 247