Reihenhaus in Banyeres de Mariola - Wiederverkauf

Referenz IVD13746

€184.500

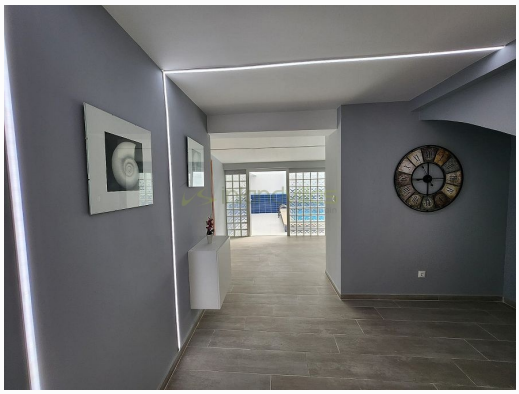

Vertriebsklasse: **Wiederverkauf**
Art der Immobilie: **Reihenhaus**
Schlafzimmer: **5**
Badezimmer: **2**

Schwimmbad: **Ja**

Bau Fläche: **360 m²**
Grund: **210 m²**

- ✓ Schnelles Internet & Telefon
- ✓ Netzstrom
- ✓ Kanalisation
- ✓ Leitungswasser
- ✓ In Gehweite zur Stadt
- ✓ Weiße Ware
- ✓ Terrasse
- ✓ Alarmanlage
- ✓ Kamin

Großes Stadthaus mit 5 Schlafzimmern und Innenpool. Wir sind stolz, dieses schöne, große Haus im Zentrum von Bañeres de Mariola zum Verkauf anbieten zu können, das fast vollständig renoviert wurde. Neuer 8 x 4 Meter großer Innenpool, 5 Schlafzimmer, ausgestattete Küche, Speisekammer, 2 Abstellräume, atemberaubender Blick auf die Berge.

Wenn Sie die Eingangstür betreten, werden Sie von einem großen Bereich begrüßt, mit Türen zum Schlafzimmer im Erdgeschoss und einer weiteren Tür zum großen 8 x 4 m großen Swimmingpool. Der Pool verfügt über einen Abstellraum, in dem derzeit die Pumpe und der Filter untergebracht sind, mit viel Platz für Heizung usw. Außerdem gibt es hier ein sehr großes Badezimmer, in dem bei Bedarf beispielsweise eine Sauna untergebracht...

info@inlandvillas.com
www.inlandvillasspain.com
+34 636 647 247