Villa in Algorfa - Wiederverkauf

Referenz GM261

€539.995

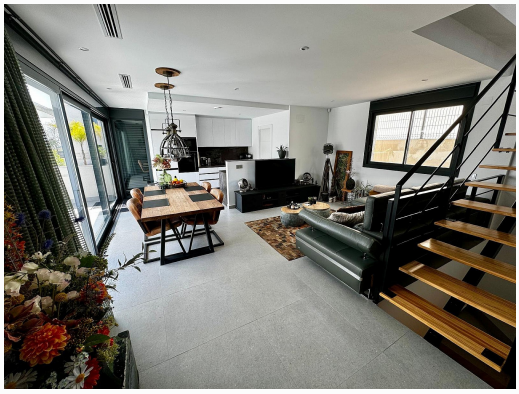

Vertriebsklasse: **Wiederverkauf**
Art der Immobilie: **Villa**
Schlafzimmer: **3**
Badezimmer: **3**

Schwimmbad: **Privat**

Bau Fläche: **197 m²**
Grund: **236 m²**

- ✓ Schnelles Internet & Telefon
- ✓ Eingezäuntes Grundstück
- ✓ Netzstrom
- ✓ Kanalisation
- ✓ Leitungswasser
- ✓ In Gehweite zur Stadt
- ✓ Klimaanlage
- ✓ Solarium
- ✓ Terrasse
- ✓ Grill
- ✓ Garage

Wir bieten diese fantastische Villa zum Verkauf an. Sie ist weniger als 2 Jahre alt, hat eine Baufläche von 197 m² und steht auf einem Grundstück von 236 m². Die Villa bietet drei/vier Schlafzimmer und drei Badezimmer. Dies ist eine fantastische Gelegenheit in einer großartigen Lage, nur 3 Gehminuten von allen örtlichen Annehmlichkeiten und etwa 15 Autominuten vom Strand entfernt.

Wenn Sie durch das Außentor und die Stufen hinaufgehen, haben Sie rechts einen fabelhaften privaten Pool und links haben Sie Zugang zur Tiefgarage/Parkhaus. Die untere Terrasse erstreckt sich über die gesamte Länge der Vorderseite der Villa und bietet reichlich Platz rund um den Pool, um sich zu entspannen und Ihre Bräune aufzufrischen. Wenn Sie das Anwesen durch den Haupteingang auf...

info@inlandvillas.com
www.inlandvillasspain.com
+34 636 647 247