Finca en Raspay - Reventa

Referencia LJ4628

€199.950

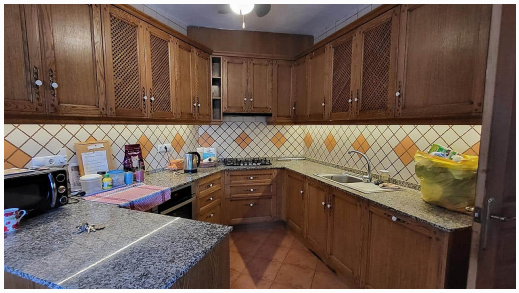

Clase de venta: **Reventa**
Tipo de vivienda: **Finca**
Dormitorios: **4**
Baños: **2**

Piscina: **Privado**

Vivienda: **218 m²**
Parcela: **957 m²**

- ✓ Internet y teléfono rápidos
- ✓ Red eléctrica
- ✓ Agua de red
- ✓ Pozo negro / tanque séptico
- ✓ Terraza
- ✓ Trastero
- ✓ Calefacción central
- ✓ Casa de invitados

Nos complace comercializar esta casa de campo tradicional de 4 dormitorios situada en el encantador pueblo de Raspay, a 10 minutos en coche de Pinoso.

El alojamiento se distribuye en 2 plantas, en la planta baja hay 2 dormitorios dobles, baño familiar con ducha, 2 salones, pasillo de entrada, amplia cocina/comedor con lavadero y un despacho, que conduce desde uno de los salones a una escalera que conduce a una suite de invitados de 2 dormitorios con baño con ducha, salón/comedor/cocina con puerta de acceso propia que conduce a la zona de la piscina y al jardín al que se accede por una pequeña calle tranquila. Esta propiedad sería perfecta para 2 familias o para alquilar. La casa tiene muchos elementos característicos, como techos con vigas de madera y paredes de...

info@inlandvillas.com
www.inlandvillasspain.com
+34 711 008 548