Casa cueva en Abanilla - Reventa

Referencia FA-AB-UMB100

€126.000

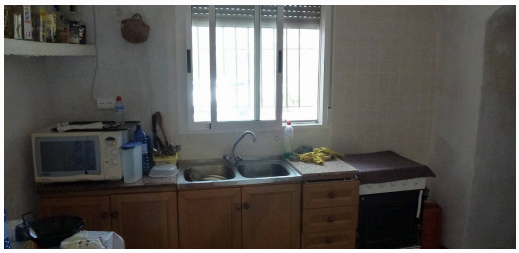

Clase de venta: **Reventa**
Tipo de vivienda: **Casa cueva**
Dormitorios: **3**
Baños: **1**

Piscina: **Sí**

Vivienda: **200 m²**
Parcela: **2500 m²**

- ✓ Internet y teléfono rápidos
- ✓ Parcela vallada
- ✓ Red eléctrica
- ✓ Agua de red
- ✓ A poca distancia de la ciudad
- ✓ Pozo negro / tanque séptico
- ✓ Solarium
- ✓ Terraza
- ✓ Trastero
- ✓ Garaje
- ✓ Chimenea

Estamos encantados de presentar a la venta esta fabulosa casa cueva en el maravilloso entorno de La Umbría de Abanilla, cerca del paraje natural del Río Chicamo. A tan solo 5 minutos en coche del pueblo de Abanilla donde podrá disfrutar de todos los servicios necesarios para su día a día. La cueva consta de 3 habitaciones, 1 baño, salón, cocina con chimenea y horno de leña, despensa, porche con increíbles vistas al entorno. Adosado a la cueva hay un enorme garaje construido, que se puede convertir fácilmente en alojamiento adicional. La cueva está conectada a los servicios de agua y luz.

Considerada por muchos autores como la “Palestina de Murcia”, este municipio, gracias a su clima y al buen hacer de sus habitantes, ha llegado a ser un oasis en el...

info@inlandvillas.com
www.inlandvillasspain.com
+34 711 008 548