Adosado en Sax - Reventa

Referencia IVO13392

€141.000

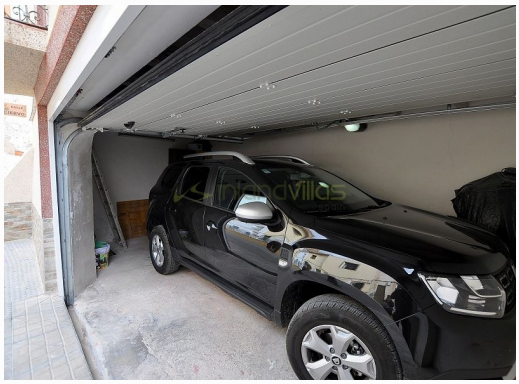

Clase de venta: **Reventa**
Tipo de vivienda: **Adosado**
Dormitorios: **4**
Baños: **2**

Piscina: **No**

Vivienda: **274 m²**

- ✓ Red eléctrica
- ✓ Alcantarillado principal
- ✓ Agua de red
- ✓ A poca distancia de la ciudad
- ✓ Aire acondicionado
- ✓ Terraza
- ✓ Sótano
- ✓ Garaje
- ✓ Calefacción central
- ✓ Chimenea

Casa de pueblo de 4 habitaciones en Sax. Esta encantadora casa de pueblo en Sax está muy cerca del centro del pueblo, a poca distancia de tiendas, restaurantes, bares, supermercados y todos los servicios. Tiene un tamaño de construcción de 274m2 con 4 dormitorios, 2 baños, cocina, despensa, comedor y sala de estar.

También cuenta con 3 zonas de patio/terraza, un garaje con puerta eléctrica, chimenea y aire acondicionado con aire frío y caliente. También un trastero abajo.

La fachada de la casa y el techo se renovaron hace un año y medio.

info@inlandvillas.com
www.inlandvillasspain.com
+34 711 008 548