Maison de ville dans La Romana - Revente

Référence LJ4606

€129.995

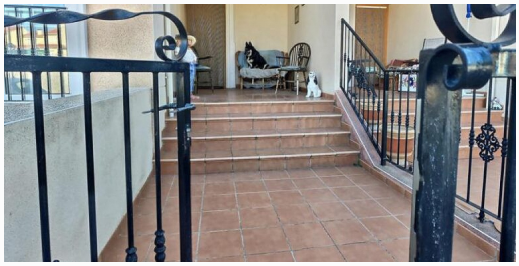

Type de vente: **Revente**
Type: **Maison de ville**
Chambres: **4**
Salles de bains: **3**

Piscine: **Aucun**

Surface habitable: **190 m²**

- ✓ Internet et téléphone rapides
- ✓ Réseau électrique
- ✓ Réseau d'égouts
- ✓ Eau du réseau
- ✓ À distance de marche de la ville
- ✓ Terrasse
- ✓ Buanderie

Nous sommes heureux de commercialiser cette spacieuse maison de ville de 4 chambres avec patio et grand sous-sol.

Le logement est de 190m² répartis sur 2 étages, le rez-de-chaussée avec un hall d'entrée, une salle de douche, une cuisine équipée avec buanderie, un salon/salle à manger de bonne taille avec des portes-fenêtres menant à un joli patio.

De l'entrée du couloir de l'escalier au 1er étage, il y a un couloir, 4 chambres doubles, une suite parentale avec salle de bains, 2 des chambres mènent à un balcon, il y a une autre salle de bains familiale.

De plus, la maison dispose d'un patio d'entrée et d'un grand sous-sol/garage qui pourrait facilement avoir un logement supplémentaire.

Cette propriété est très spacieuse et une...

info@inlandvillas.com
www.inlandvillasspain.com
+34 636 647 247