Maison de ville dans Hondón de los Frailes - Revente

Référence LG9012

€182.000

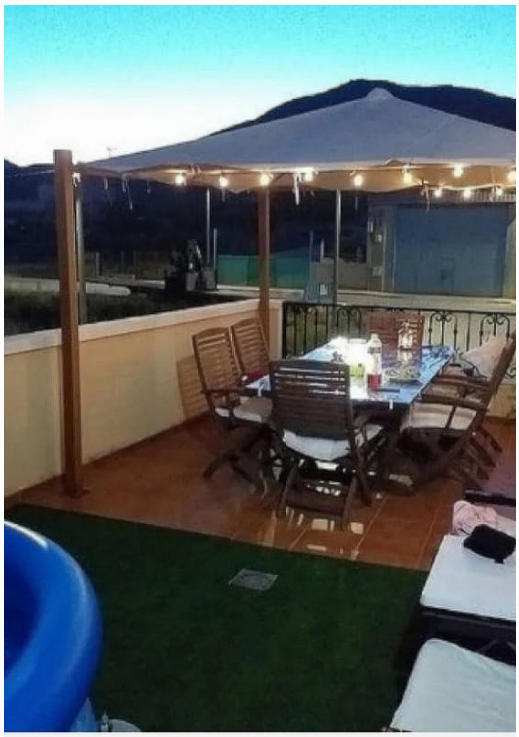

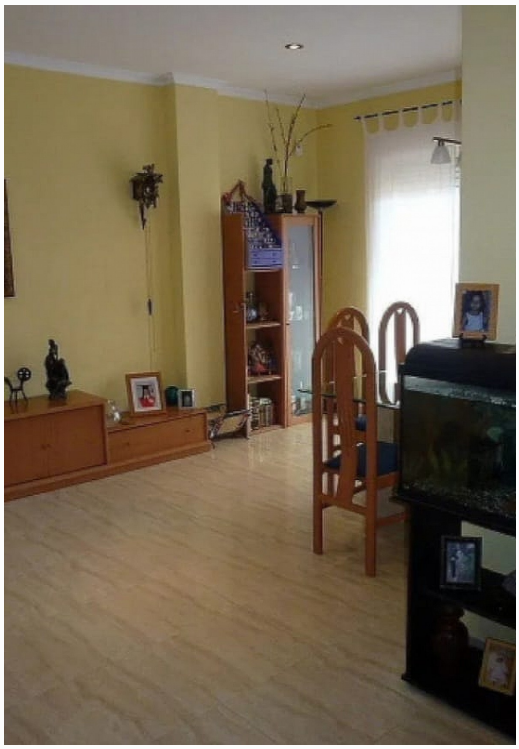

Type de vente: **Revente**

Type: **Maison de ville**

Chambres: **3**

Salles de bains: **3**

Piscine: **Oui**

Surface habitable: **160 m²**

✓ Internet et téléphone rapides ✓ Réseau électrique ✓ Réseau d'égouts ✓ Eau du réseau ✓ À distance de marche de

✓ Terrasse ✓ Barbecue ✓ Garage

info@inlandvillas.com
www.inlandvillasspain.com
+34 636 647 247

Cette charmante maison de ville de 3 chambres et 3 salles de bains à Hondon de los Frailes offre un mélange parfait de confort et de style dans un mais bien desservi.

À l'intérieur, la maison dispose de pièces de belle taille, offrant beaucoup d'espace extérieur pour la vie de famille ou pour recevoir des invités. Le salon accueillant crée une atmosphère chaleureuse et accueillante, parfaite pour se détendre. L'agencement bien conçu assure une sensation lumineuse et aérée partout.

Sortez pour profiter du joli balcon, endroit idéal pour prendre un café le matin ou vous détendre au grand air. La cour spacieuse est un véritable point fort, avec un jacuzzi idéal pour profiter de la vie en plein air avec style et...