Maison de ville dans Sax - Revente

Référence IVO13392

€141.000

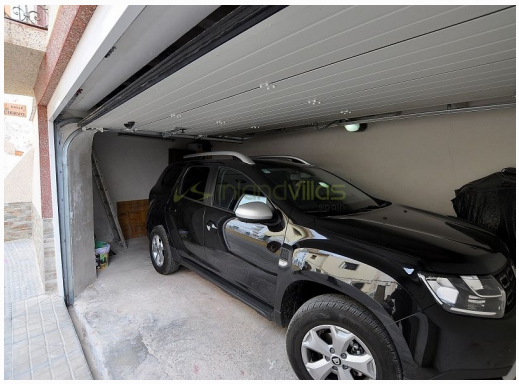

Type de vente: **Revente**
Type: **Maison de ville**
Chambres: **4**
Salles de bains: **2**

Piscine: **Aucun**

Surface habitable: **274 m²**

- ✓ Réseau électrique
- ✓ Réseau d'égouts
- ✓ Eau du réseau
- ✓ À distance de marche de la ville
- ✓ Climatisation
- ✓ Terrasse
- ✓ Sous-sol
- ✓ Garage
- ✓ Chauffage central
- ✓ Cheminée

Maison de ville de 4 chambres à Sax. Cette jolie maison de ville à Sax est très proche du centre-ville, à distance de marche des commerces, restaurants, bars, supermarchés et de tous les services. Il a une taille de construction de 274 m² avec 4 chambres, 2 salles de bains, cuisine, cellier, salle à manger et salon. Il dispose également de 3 espaces patio/terrasse, d'un garage avec porte électrique, foyer et climatisation à air froid et chaud; débarras en dessous. La façade de la maison et le toit ont été refaits il y a un an et demi. Sax est une ville espagnole traditionnelle prospère avec un beau mélange de nationalités. Il dispose d'excellents équipements, d'un large éventail de boutiques, de plus de 50 bars et restaurants, d'un théâtre, de piscines intérieure...

info@inlandvillas.com
www.inlandvillasspain.com
+34 636 647 247